



# Business Plan

---

ADVANCED FIBER MANUFACTURING - 4A A.F.M.



A.F.M.





# Sintesi

---

**SINTESI ESECUTIVA** 3

---

**DI COSA CI OCCUPIAMO** 4

---

**BUSINESS IDEA** 5-6

---

**PRODOTTI** 7-8

---

**TARGET AUDIENCE E COMPETITORS** 9

---

**ANALISI SWOT E ORGANIGRAMMA** 10-11

---

**PREVENTIVI** 12-13

---

**CONTATTI** 14

---

# Sintesi esecutiva

---



## **NOME AZIENDA:**

*A.F.M. - Advanced Fiber Manufacturing*

## **SEDE:**

*Parma – Viale Marialuigia 9/A, presso ITE Melloni*

## **FONDAZIONE:**

*8 gennaio 2026*

## **SOCI E CAPITALE SOCIALE:**

*22 soci*

*Capitale sociale: € 110.000 (€5.000 ciascuno)*

## **ATTIVITÀ**

*Produzione e distribuzione di tessuti tecnici e intelligenti per applicazioni industriali.*

## **MISSION:**

*Sviluppare materiali tessili innovativi, multifunzionali e ad alte prestazioni.*

## **ORGANIZZAZIONE:**

*Azienda suddivisa in funzioni aziendali (amministrazione, marketing, produzione, logistica e commerciale).*

# DI COSA CI OCCUPIAMO



La nostra azienda opera nel settore tessile offrendo tessuti tecnici e innovativi progettati per applicazioni industriali, professionali e quotidiane.

Proponiamo diversi tipi di tessuti speciali, tra cui:

Tessuti riflettenti, che migliorano la visibilità e la sicurezza in ambienti con scarsa illuminazione.

Tessuti impermeabili e oleorepellenti, che proteggono da acqua, umidità e sostanze oleose.

Tessuti ignifughi, progettati per ridurre il rischio e la propagazione degli incendi.

Tessuti termocromici, capaci di cambiare colore, ideali anche per applicazioni creative e di design.

## Obiettivi:

Sicurezza

Qualità

Innovazione

Personalizzazione



## MERCATO DI RIFERIMENTO

I nostri tessuti sono pensati per aziende, artigiani, confezionisti e designer che cercano materiali tecnici e di qualità. Collaboriamo con realtà dei settori edilizio, industriale, agricolo e della ristorazione, oltre che con hotel, strutture sanitarie e spazi pubblici.

Offriamo tessuti venduti al metro e, su richiesta, anche capi confezionati, per garantire soluzioni flessibili e adatte alle diverse esigenze professionali.

## Strategie di marketing

- **Presenza online**  
(sito web, e-commerce, social media)
- **Cataloghi digitali dettagliati**
- **Collaborazioni con aziende e designer**
- **Partecipazione a fiere tessili e industriali**

**ADVANCE  
FIBERS,  
ADVANCED  
PERFORMANCE**

# Strategie di Vendita

- Vendita di tessuti al metro e capi confezionati
- Campioni tessili su richiesta
- Promozioni per grandi forniture
- Offerta di soluzioni personalizzate per clienti professionali



## Analisi competitiva

### Competitor principali:

*Offrono tessuti tecnici, ma spesso senza la possibilità di personalizzazione o confezione.*

### I nostri punti di forza:

- *Ampia gamma di materiali*
- *Personalizzazione confezione su richiesta*
- *Consulenza tecnica*
- *Forniture sia piccole che grandi*
- *Rapidità e flessibilità*



I nostri tessuti tecnici sono progettati per garantire sicurezza, protezione e affidabilità in caso di incidenti, condizioni estreme o situazioni critiche, offrendo soluzioni versatili per diversi settori professionali.

*Ci occupiamo di **tessuti ignifughi**, essenziali in luoghi pubblici e industriali per rallentare la propagazione del fuoco e aumentare la sicurezza, prevenendo tragedie come la strage di Crans-Montana del 1° gennaio 2026.*



*Produciamo **tessuti impermeabili e oleorepellenti** per proteggere indumenti e superfici in industria, agricoltura e ristorazione, riducendo anche i danni di eventi estremi come l'alluvione in Emilia-Romagna del 2024.*

*I nostri **tessuti riflettenti** migliorano la visibilità di chi lavora all'aperto o con poca luce, riducendo il rischio di incidenti, come quello avvenuto durante i lavori ferroviari a Brandizzo nel 2000.*



# CAMBIO COLORE



*Inoltre per ampliare il nostro target offriamo anche **tessuti cambio colore**, materiali innovativi pensati soprattutto per una clientela orientata alla creatività e all'interazione sociale.*

*Questi tessuti reagiscono a fattori come temperatura, modificando il colore e creando effetti visivi dinamici.*

*Sono particolarmente utilizzati da designer di alta moda e luxury brand, come Gucci o Prada, che sperimentano materiali innovativi per sfilate, collezioni speciali ed eventi esclusivi.*

*Inoltre trovano applicazione nell'industria dello spettacolo, dove costumisti per cinema, teatro e concerti utilizzano tessuti con led integrati o fibre ottiche per creare abiti scenografici e altamente spettacolari.*



# TARGET AUDIENCE E COMPETITOR

## Target audience

**MERCATO:** settori dell'industria, del commercio, della sicurezza, dell'innovazione creativa

**CLIENTI:** aziende pubbliche e private, laboratori, associazioni



**APPLICAZIONI:** settori complessi che necessitano di soluzioni ad alta efficienza come quello sanitario, della sicurezza e dell'abbigliamento professionale

## Competitors

**MERCATO:** pochi competitor, grandi gruppi internazionali

**LIMITE DEI LEADER:** produzioni standardizzate e poco flessibili

**POSIZIONAMENTO:** realtà innovativa nei tessuti intelligenti



**SPECIALIZZAZIONE:** soluzioni funzionali per esigenze tecniche

**DIFFERENZIAZIONE:** alta flessibilità e personalizzazione

**VANTAGGIO:** sviluppo rapido e adattabilità

**RUOLO:** partner strategico per qualità, innovazione e customizzazione

**ADVANCED FIBERS, ADVANCED PERFORMANCE:**

DOVE LA TECNOLOGIA INCONTRA IL TESSUTO

# ANALISI SWOT



## Punti di forza

Prodotti indispensabili per la sicurezza  
Servizio clienti disponibile 24/7  
Determinazione e organizzazione efficiente  
Possibilità di innovazione tecnologica

## Punti di debolezza

Prodotto di nicchia con mercato limitato  
Inesperienza del team  
Gamma di prodotti limitata  
Scarsa autonomia nella supply chain



## Opportunità

Ampia clientela potenziale  
Mercato in espansione  
Ampio potenziale di crescita  
Sensibilità della clientela verso il prodotto

## Minacce

Possibile aumento della concorrenza  
Scarso interesse del mercato verso il prodotto  
Presenza di grandi competitor nel mercato



# ORGANIGRAMMA

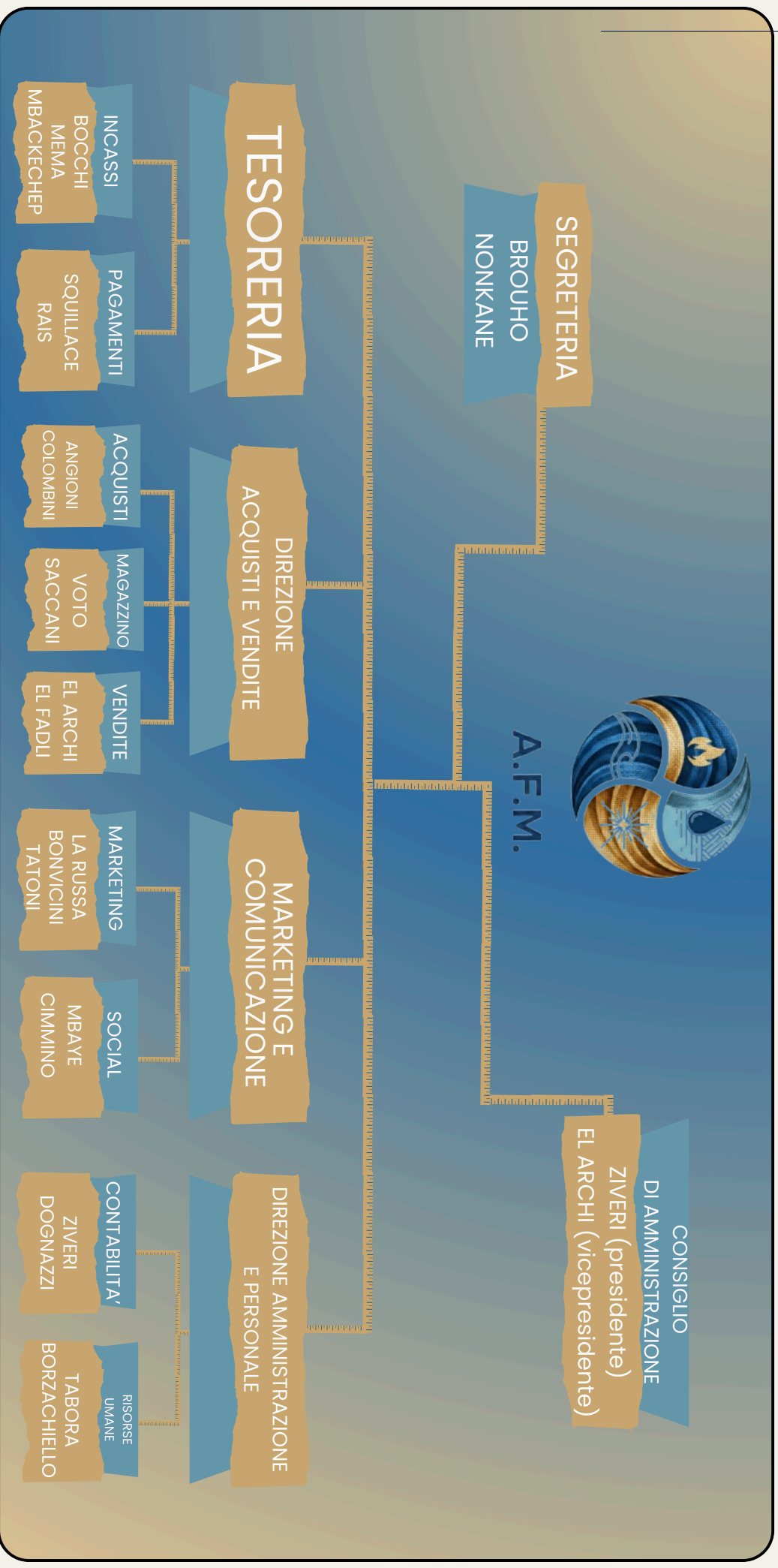

# PREVENTIVO FATTURATO



			2026	2027	2028
IMPERMEABILE	IM001	NERO	36.600,00 €	40.260,00 €	46.314,00 €
IMPERMEABILE	IM002	BIANCO	34.800,00 €	38.280,00 €	42.108,00 €
IMPERMEABILE	IM003	GRIGIO	17.200,00 €	18.920,00 €	20.812,00 €
IMPERMEABILE	IM004	VERDE	35.500,00 €	39.050,00 €	42.955,00 €
IMPERMEABILE	IM005	BLU	43.000,00 €	47.300,00 €	52.030,00 €
IMPERMEABILE	IM006	GIALLO	22.300,00 €	24.530,00 €	26.983,00 €
RIFLETTENTI	RI101	NERO	66.700,00 €	73.370,00 €	80.707,00 €
RIFLETTENTI	RI102	BIANCO	32.500,00 €	35.750,00 €	39.325,00 €
RIFLETTENTI	RI103	GRIGIO	27.500,00 €	30.250,00 €	33.275,00 €
RIFLETTENTI	RI104	ARGENTO	34.000,00 €	37.400,00 €	41.140,00 €
RIFLETTENTI	RI105	GIALLO FLUO	98.000,00 €	107.800,00 €	118.580,00 €
RIFLETTENTI	RI106	BLU	26.000,00 €	28.600,00 €	31.460,00 €
RIFLETTENTI	RI107	VERDE ACCESO	54.000,00 €	59.400,00 €	65.340,00 €
IGNIFUGHI	IG201	NERO	52.000,00 €	57.200,00 €	62.920,00 €
IGNIFUGHI	IG202	BIANCO	90.000,00 €	99.000,00 €	108.900,00 €
IGNIFUGHI	IG203	GRIGIO	110.000,00 €	121.000,00 €	133.100,00 €
IGNIFUGHI	IG204	BEIGE	20.000,00 €	22.000,00 €	24.200,00 €
IGNIFUGHI	IG205	AVORIO	54.000,00 €	59.400,00 €	65.340,00 €
IGNIFUGHI	IG206	TORTORA	73.000,00 €	80.300,00 €	88.330,00 €
IGNIFUGHI	IG207	GIALLO SABBIA	62.000,00 €	68.200,00 €	75.020,00 €
IGNIFUGHI	IG208	BLU	37.000,00 €	40.700,00 €	44.770,00 €
IGNIFUGHI	IG209	VERDE BOSCO	43.000,00 €	47.300,00 €	52.030,00 €
CAMBIO COLORE	CC301	PRED.NERO	65.000,00 €	71.500,00 €	78.650,00 €
CAMBIO COLORE	CC302	PRED.BIANCO	90.000,00 €	99.000,00 €	108.900,00 €
CAMBIO COLORE	CC303	PRED.GRIGIO	40.000,00 €	44.000,00 €	48.400,00 €
CAMBIO COLORE	CC304	PRED.ROSSO	33.000,00 €	36.300,00 €	39.930,00 €
CAMBIO COLORE	CC305	PRED.GIALLO	53.000,00 €	58.300,00 €	64.130,00 €
CAMBIO COLORE	CC306	PRED.AZZURRO	70.000,00 €	77.000,00 €	84.700,00 €
CAMBIO COLORE	CC307	PRED.BLU	57.000,00 €	62.700,00 €	68.970,00 €
OLEOREPELLENTE	OL401	NERO	53.000,00 €	58.300,00 €	64.130,00 €
OLEOREPELLENTE	OL402	BIANCO	32.000,00 €	35.200,00 €	38.720,00 €
OLEOREPELLENTE	OL403	GRIGIO	45.000,00 €	49.500,00 €	54.450,00 €
OLEOREPELLENTE	OL404	BEIGE	37.000,00 €	40.700,00 €	44.770,00 €
OLEOREPELLENTE	OL405	PANNA	45.000,00 €	49.500,00 €	54.450,00 €
OLEOREPELLENTE	OL406	BLU	17.000,00 €	18.700,00 €	20.570,00 €
<b>TOTALE FATTURATO</b>			<b>1.706.100,00 €</b>	<b>1.876.710,00 €</b>	<b>2.084.951,0€</b>

# PREVENTIVO ECONOMICO



<b>IMMOBILIZZAZIONI IMMATERIALI</b>	Licenza d'uso e grafica	348,00 €
<b>IMMOBILIZZAZIONI MATERIALI</b>	Mobili d'ufficio	16.200,00 €
	Macchine d'ufficio	24.000,00 €
	Arredamento	4.500,00 €
	Automezzo	42.000,00 €
<b>SPESE VARIE</b>	Salari e stipendi	446.000,00 €
	Oneri previdenziali	191.000,00 €
	Stipendi lordi	637.000,00 €
	Spese per servizi	7.900,00 €
	Fitto	42.000,00 €
	Cancelleria	350,00 €

## Prospetto investimenti - finanziamenti

IMPIEGHI		FONTI	
Immobilizzazioni		Capitale proprio	
<b>Immobilizzazioni immateriali</b>		<b>Capitale proprio</b>	110.000,00 €
Licenza d'uso e grafica	348,00 €		
<b>Immobilizzazioni materiali</b>			
Mobili d'ufficio	16.200,00 €		
Macchine d'ufficio	24.000,00 €		
Arredamento	4.500,00 €		
Automezzo	42.000,00 €		



# A.F.M.

Via. le M aria Luigia 9/A - 43 1 2 2 Parma

<https://soloist.ai/advancedfibermanufacturing>

 052 1 287 162

 [afm@simulimpresa.it](mailto:afm@simulimpresa.it)

 [@Advanced.fiber.manufacturing](https://www.instagram.com/Advanced.fiber.manufacturing)



PROGRAMMA  
SIMULIMPRESA

