

# SIMULIMPRESA

Istituto Tecnico Economico  
Zappa Fermi



Via G. Cacchioli, 9  
43043 Borgo Val di Taro  
PR



AGRIZERO

# CLASSE 3° ITE



Istituto Superiore Zappa-Fermi, Borgo Val di Taro  
indirizzo Tecnico Economico AFM/SIA

# IL TEAM

---



# BUSINESS IDEA

Prodotti sostenibili/biologici del nostro territorio

Avere un codice etico per garantire le pari opportunità

Garantire uno standard qualitativo alto



# LOGO



La scelta del logo è molto legata al nostro obiettivo di sostenibilità. Contiene una buona parte dei prodotti che commercializziamo ed esprime al meglio la realtà in cui essi vengono realizzati, nel pieno rispetto degli obiettivi dell'agenda 2030.

# PRODOTTI

- Funghi Porcini IGP
- Marmellate
- Tisane
- Fiori
- Miele
- Formaggi
- Birra



Possibilità di creare confezioni regalo e composizioni decorative

# PACKAGING

riutilizzabile e riciclabile

- vetro
- legno
- tessuti naturali



# LA CLIENTELA

La nostra clientela riguarda:

- consumatori che cercano prodotti di qualità
- agriturismi e ristoranti locali
- pr per eventi
- idee regalo per occasioni speciali



## PUNTI DI FORZA

- Soci giovani e collaborativi
- Creatività
- Buona conoscenza del settore
- Competenze informatiche e linguistiche
- Offerta di prodotti sostenibili
- Packaging riciclabile

## PUNTI DI DEBOLEZZA

- Poca esperienza lavorativa
- Difficoltà legate all'avvio di una nuova impresa

## OPPORTUNITÀ

- Vicinanza con imprese fornitrici
- Crescente interesse verso la sostenibilità
- Sviluppo della finanza sostenibile

## MINACCE

- Elevati costi di produzione
- Presenza di aziende con esperienza consolidata

# LA CONCORRENZA

La nostra concorrenza consiste in aziende che commercializzano prodotti di tipo agroalimentare oppure agriturismi, che hanno prodotti km 0 e biologici con caratteristiche analoghe.



# LA PROMOZIONE

Cosa fare per far conoscere al meglio la propria impresa?

1. Presenza Digitale (Sito & Social)
2. Collaborazioni Locali (Ristoranti & Negozi)
3. Esperienza Diretta (Degustazioni & Eventi)
4. Promozioni Intelligenti (sconti e promozioni)



# SCELTA DELLA FORMA GIURIDICA

Società di persone:

- S.n.c
- S.a.S.

Società di capitali:

- S.p.A.
- S.r.l.
- S.a.p.A.

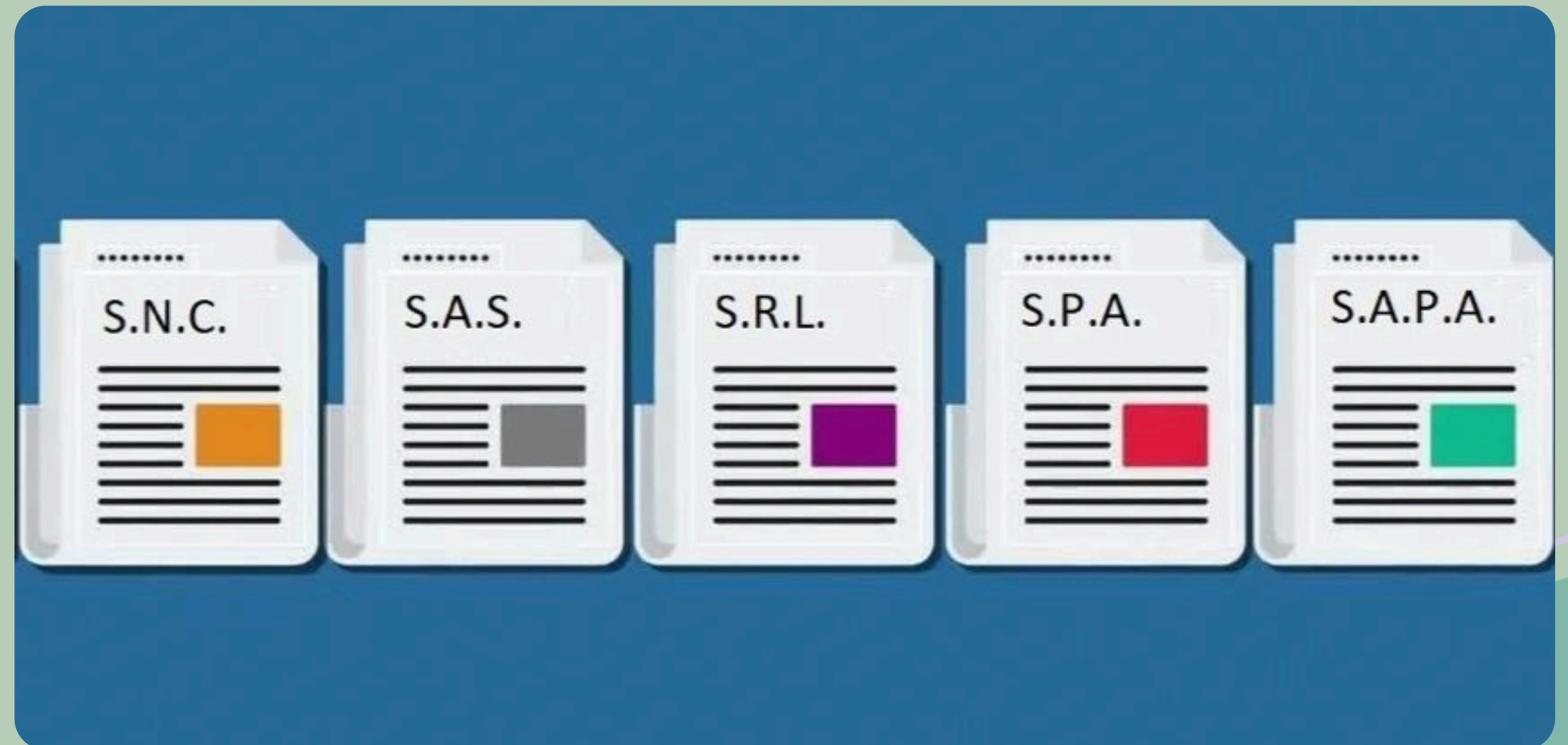

# L'IMPRESA MADRINA

Abbiamo deciso di affidarci al supporto di un'impresa madrina, l'azienda agricola vivaistica "VerdeStrela"; si tratta di una nuova realtà poco distante da noi che ha attirato il nostro interesse per la sua attenzione alla sostenibilità.



# I SOCI



ANTONELLI Elisabetta

AYARY Mouadh

BALDI Sebastian

BERZOLLA Alessandro

BOZZI Silvia

CATTANI Matilde

COSTA Camilla

CRISAFI Martina

DI MARCO Antonio

DRAGAJ Mario

FILIBERTI Luca

FRIDI Farah

HASANI Nuhi

KHAN Muhammad Haroon

MARDODA Sara

MAMINOLI Viola

PERCIUN Gabriel

PJETRI Rajan

REHMAN Khalil Ur

TAGLIAFERRI Leonardo

TAMBINI Emanuele

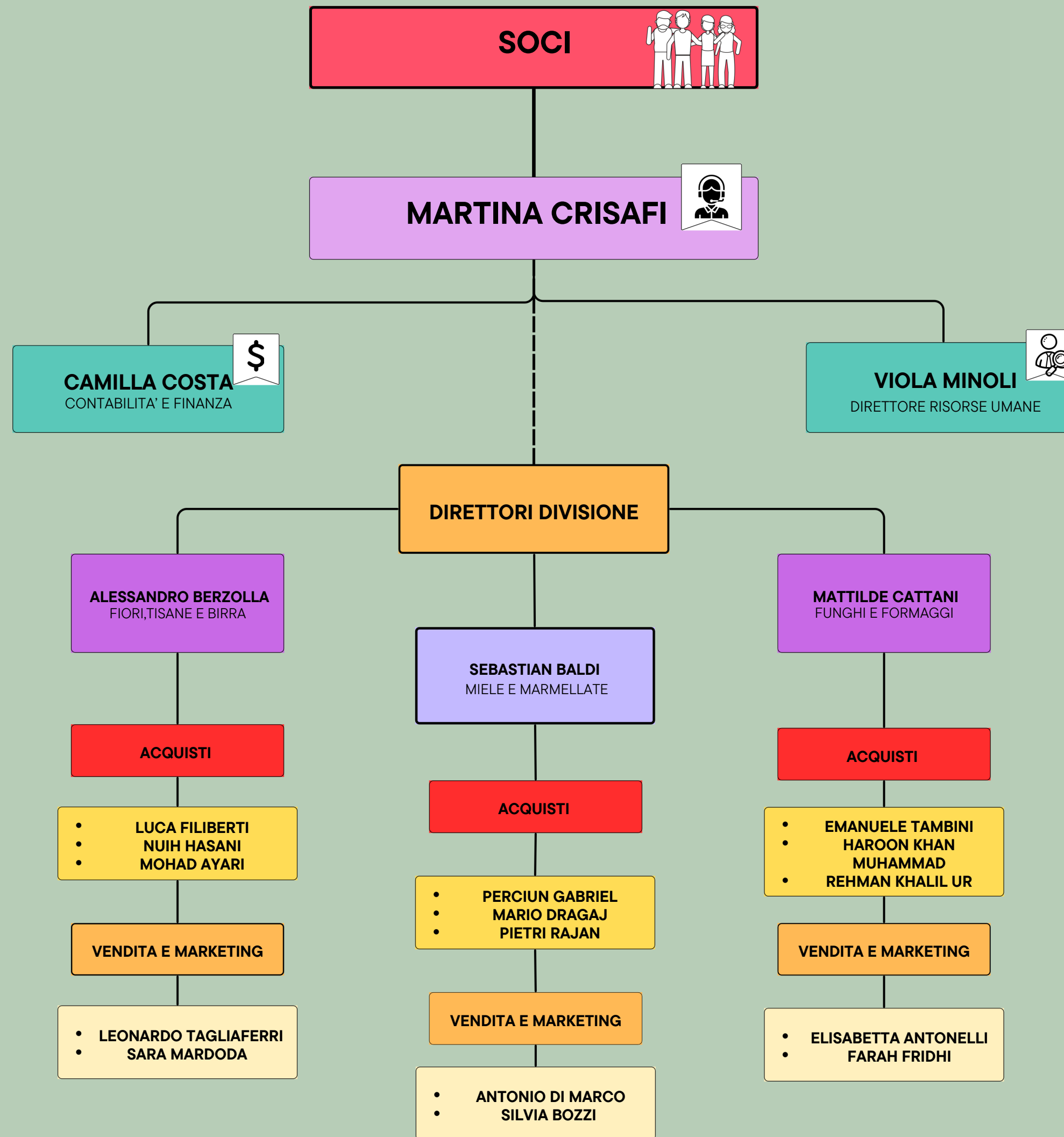

Sito web:  
<https://agrizero.altervista.org/>

**GRAZIE PER  
L'ATTENZIONE!!**

**Classe 3E**